

S17=S18=S19=S20=S21=S28=S29=S30=S31

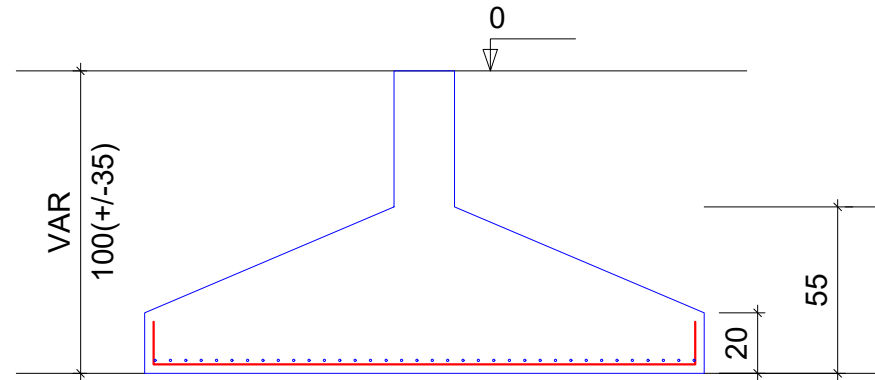
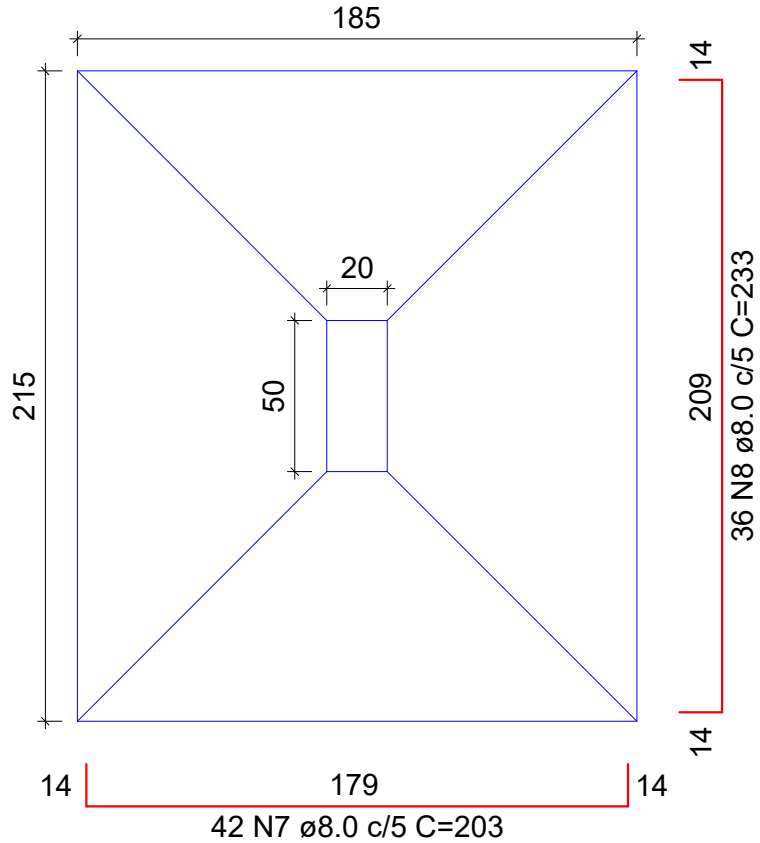

Solo com capacidade de suporte > 2.50 kgf/cm<sup>2</sup>  
Solo compactado sobre a sapata  
peso específico > 1600.00 kgf/m<sup>3</sup>

TÍTULO: Sapatas Centro de eventos		ENDEREÇO: Avenida Padre Estanislau Holeinik - Lado da prefeitura	
ESCALA: Indicada	DATA: 07/01/19	FOLHA: 04/04	
CLIENTE: Prefeitura de Carlos Gomes		RESPONSÁVEL TÉCNICO: Jacson Luiz Zapparoli CREA RS 215324	