

S2=S3

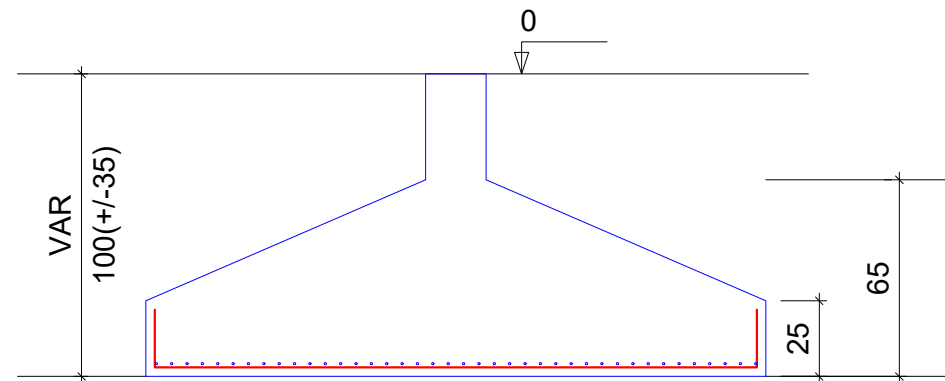
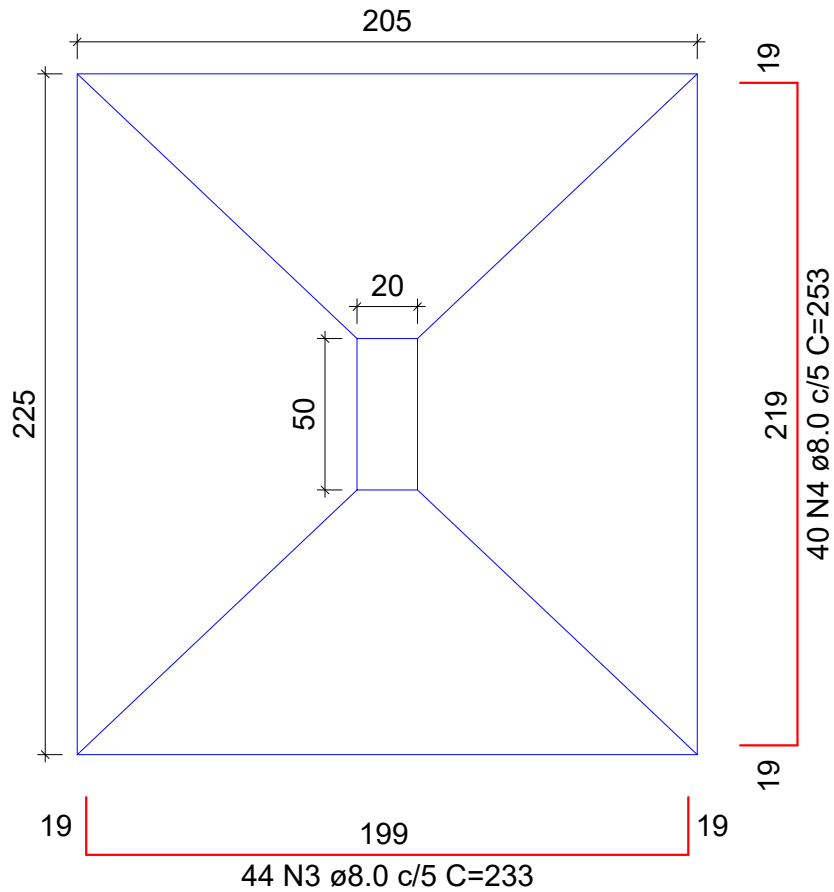

Solo com capacidade de suporte > 2.50 kgf/cm²
Solo compactado sobre a sapata
peso específico > 1600.00 kgf/m³

| | | | |
|--|-------------------|--|--|
| TÍTULO: Sapatas Centro de eventos | | ENDEREÇO: Avenida Padre Estanislau Holeinik - Lado da prefeitura | |
| ESCALA: Indicada | DATA: 07/01/19 | FOLHA: 02/04 | |
| CLIENTE: Prefeitura de Carlos Gomes | | RESPONSÁVEL TÉCNICO: Jacson Luiz Zapparoli CREA RS 215324 | |