

S1=S4=S5=S6=S7=S8=S9=S10=S11=S12=S13
=S14

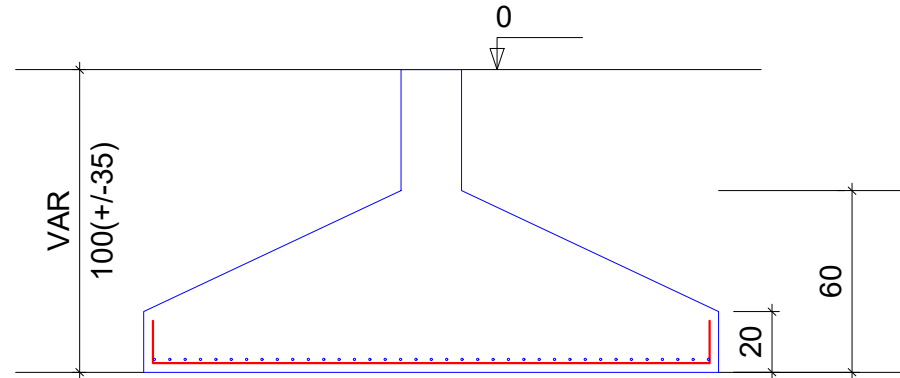
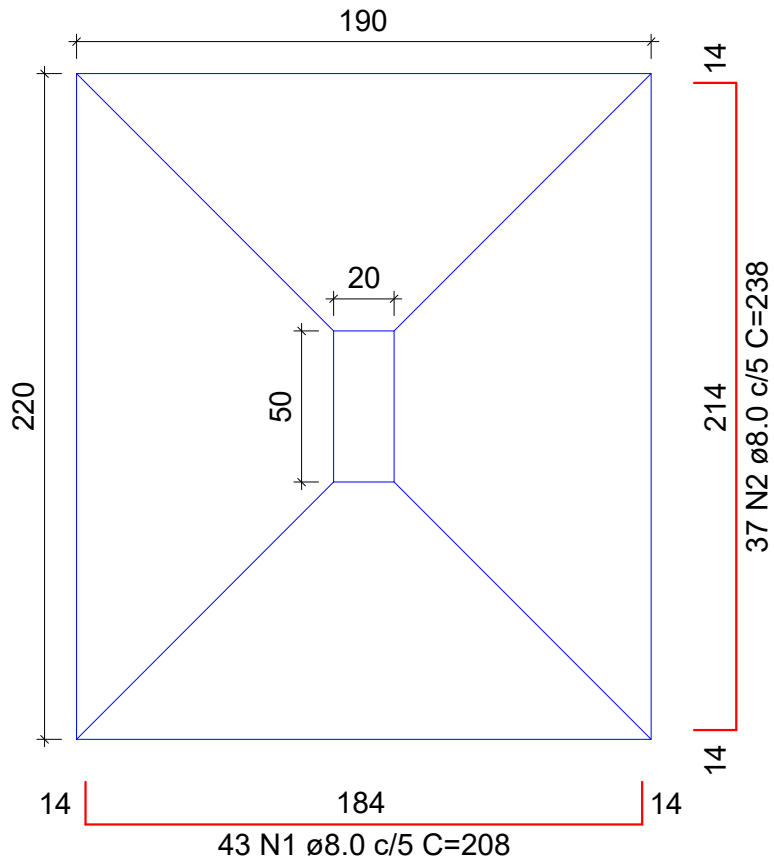

Solo com capacidade de suporte > 2.50 kgf/cm²
Solo compactado sobre a sapata
peso específico > 1600.00 kgf/m³

TÍTULO: Sapatas Centro de eventos		ENDEREÇO: Avenida Padre Estanislau Holeinik - Lado da prefeitura	
ESCALA: Indicada	DATA: 07/01/19	FOLHA: 01/04	
CLIENTE: Prefeitura de Carlos Gomes		RESPONSÁVEL TÉCNICO: Jacson Luiz Zapparoli CREA RS 215324	